

PROVA PRATICA 1

Il candidato referti l'ECG allegato

 NW
ESM
30/11/23

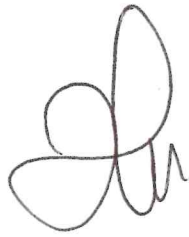

35 959

AUTO 10mm/mV

I

II

III

aVR

10mm/mV

aVL

aVF

C1

C2

10mm/mV

C3

C4

C5

C6

aVR 10mm/mV

25mm/s AC50Hz+EMG35Hz+DFT

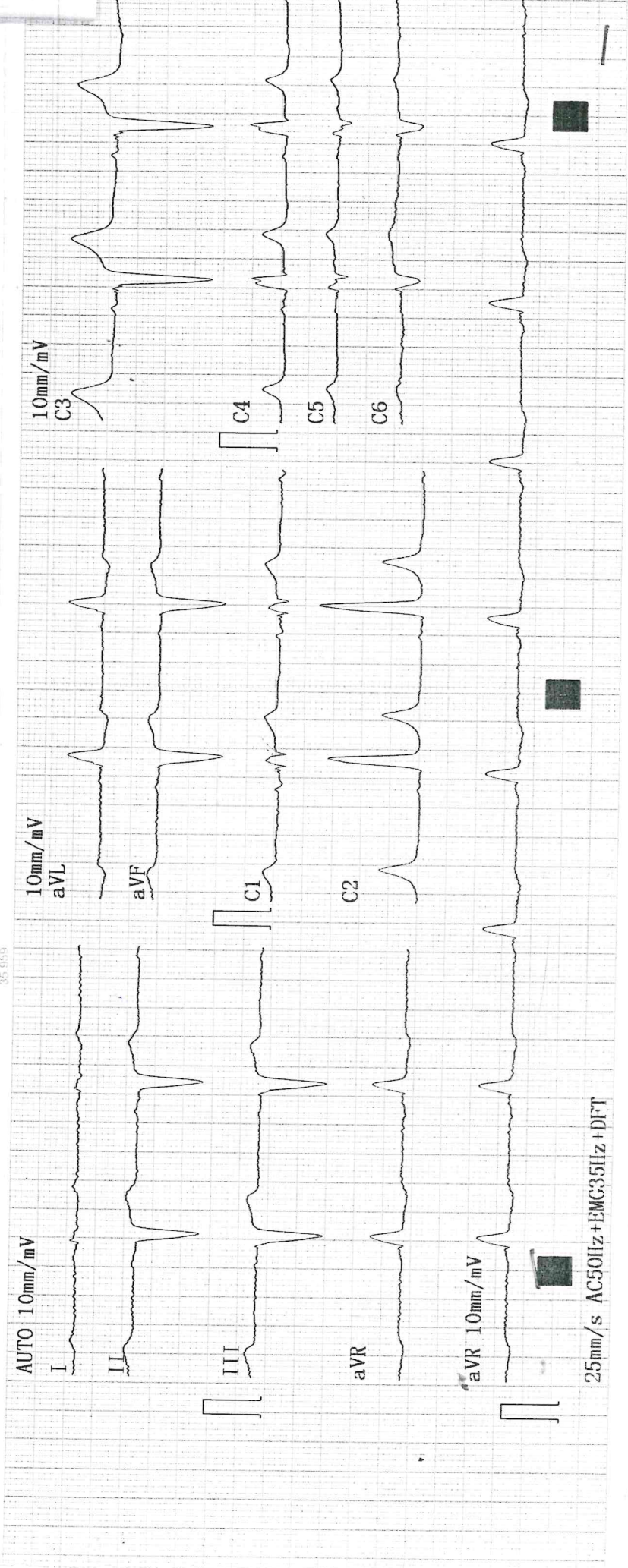

PROVA
ESAMATA

[Handwritten signature] 20/11/23

PROVA PRATICA 2

Il candidato commenti il seguente emogas arterioso, paziente in Venturi Mask con FiO₂ 60%:

pH 7.33, PCO₂ 135 mmHg , PO₂ 82 mmHg, SatO₂ 96%, HCO₃ 69



PROVA PRATICA 3

Dato il seguente emocromo:

emoglobina 7.5 gr/dl (MCV 126 fl), piastrine 30.000/mmc, Globuli bianchi 3500/mmc

Ipotesi diagnostiche ed accertamenti diagnostici da richiedere

NON
ESMMO
Lu

30/1/23

